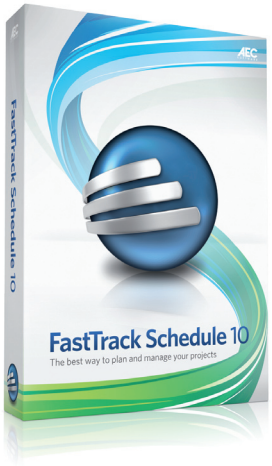

FastTrack Schedule 10

Avec FastTrack Schedule, vous organisez, pilotez et gérez vos projets avec une grande facilité.

Quel que soit votre secteur d'acitivité ou vos compétences en matière de gestion de projet, ses puissants outils de planification vous aident à tenir les délais et respecter les budgets.

Nouvelle interface Mac

Inspirée de la suite logicielle iWork, l'interface de FastTrack Schedule 10 propose non seulement une barre d'outils entièrement personnalisable, mais également une barre de format contextuelle pour un accès immédiat aux commandes principales.

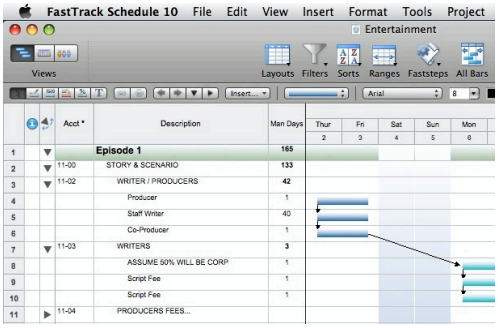

Nouvelle interface Windows

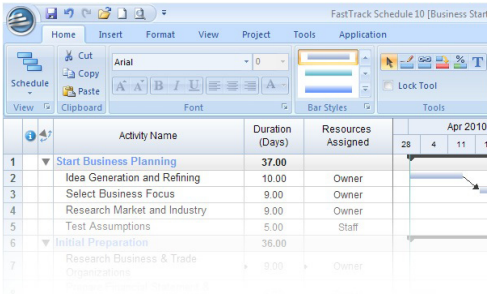

Choisissez entre l'interface classique ou la nouvelle interface Ruban introduite par MS Office 2007, avec ses thèmes personnalisables et les outils regroupés dans le bandeau supérieur de la fenêtre.

Calendrier de base et calendrier de travail

Créez des calendriers personnalisés, qui peuvent être combinés avec les calendriers de travail, chacun ayant ses propres exceptions. Vous disposez ainsi d'un nombre illimité de calendriers applicables à vos projets.

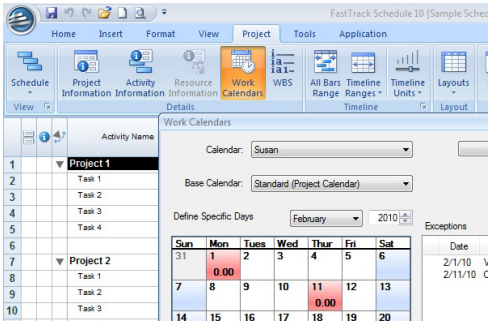

Pilotage des projets par l'effort

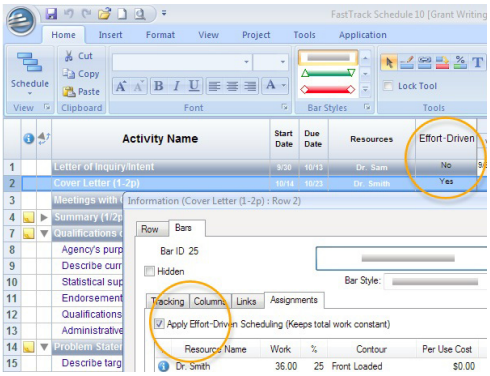

Pour les tâches qui peuvent être accomplies plus rapidement par ajout de ressources, vous pouvez mettre en œuvre le pilotage par l'effort qui adapte la durée de la tâche à la quantité de ressources qui lui est assignée.

Répartition de l'effort

Vous pouvez choisir parmi les 8 formes de répartition de l'effort ou créer vos propres profils, ce qui vous permet d'affiner l'étalement des ressources sur la durée de la tâche en fonction des nécessités du projet.

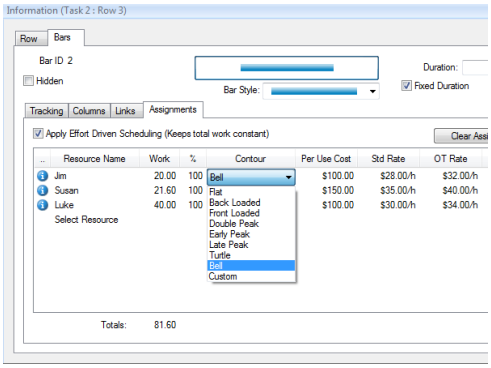

Taux d'utilisation

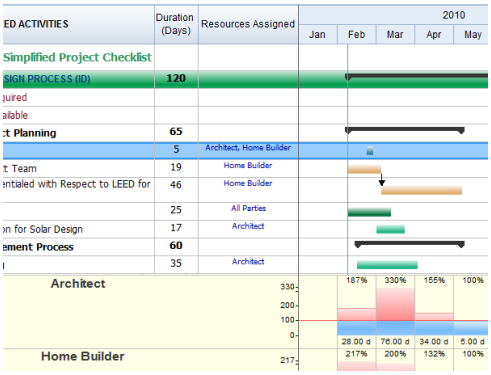

En mode Planning, il est possible de faire figurer le taux d'utilisation des ressources. Vous pouvez alors procéder aux ajustements nécessaires sans devoir faire des aller-retour du mode Ressources au mode Planning.

Colonnes Images

Ces nouvelles colonnes permettent d'affecter une image à une tâche. Les images s'ajustent à la taille de la cellule et sont agrandies dès que le pointeur de la souris les survole.

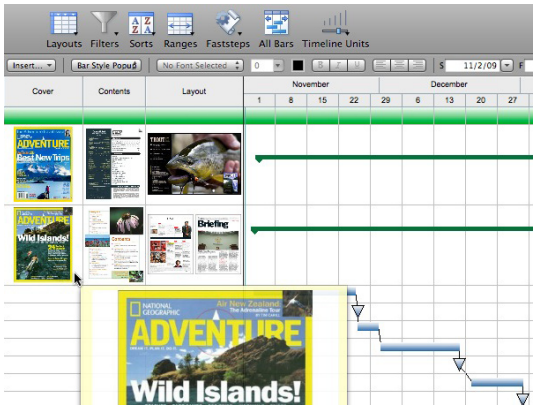

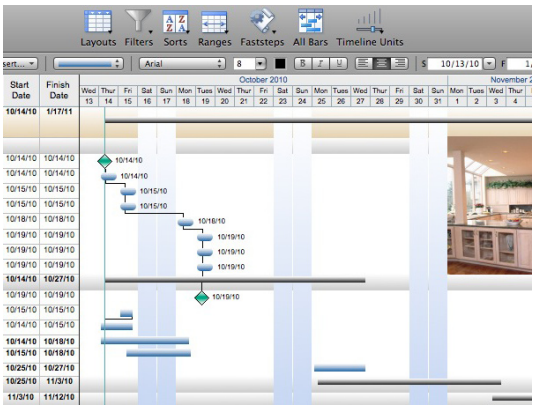

Styles de barres

Pour des plannings encore plus percutants, de nouveaux styles de barres sont mis à votre dispositi-on, avec des effets de dégradés.

Plus d'information sur les ressources

La fenêtre Info Ressource s'enrichit de nouveaux champs (téléphones, adresses, email, photo, etc....).

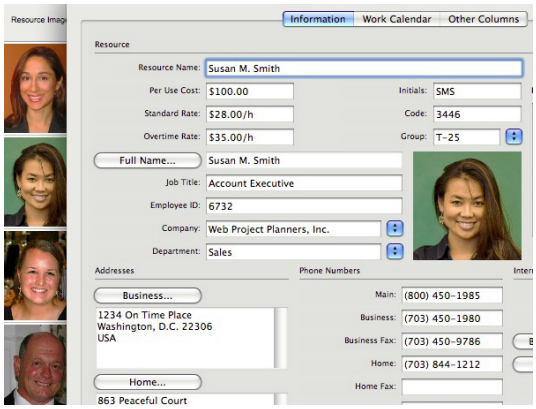

Durée fixe

Il est possible de verrouiller la durée d'une tâche. FastTrack Schedule conservera cette durée quelle que soit la quantité de ressources qui lui est affectée.

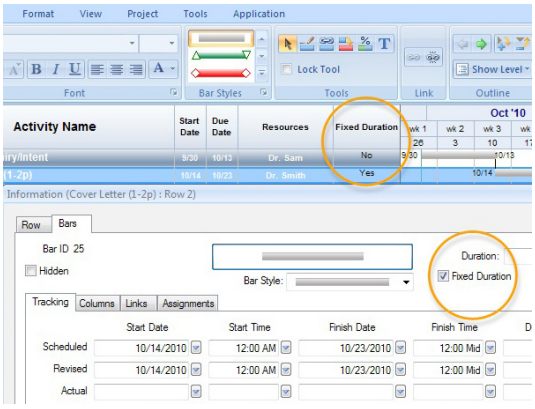

Mais aussi....

- Amélioration des échanges avec MS Project
- Nouveau navigateur de médias pour importer facilement images, photos, logos dans la version Mac
- Compatibilité avec le Carnet d'adresses (version Mac)
- Compatibilité améliorée avec Outlook 2007 (version Windows)
- Nouvel inspecteur de texte pour un formatage facile des textes (version Mac)

Windows Configuration

- Windows 7, Vista ou XP (SP3)
- Processeur supérieur à 500 Mhz
- 256 Mo de RAM

Mac Configuration

- Mac OS X v.10.5.8 , 10.6 ou 10.7
- Processeur MacIntel ou PowerPC G5 supérieur à 867 MHz
- 512 Mo de RAM

Distributor en Suisse:

ComputerWorks

ComputerWorks AG
Florenz-Strasse 1e
4023 Basel
Tel.: 061 337 30 00
Fax: 061 337 30 01
info@computerworks.ch
www.computerworks.ch

Distributor en Allemagne / Autriche:

ComputerWorks GmbH
Schwarzwaldstrasse 67
79539 Lörrach
Tel.: 0 76 21 / 40 18 0
Fax: 0 76 21 / 40 18 18
info@computerworks.de
www.computerworks.de

AEC SOFTWARE
AEC Software 22611-113 Markey Ct. Sterling, VA 20166 USA
Tel 703.450.1980 Fax 703.450.9786 www.aecsoftware.com

Copyright © 2005 AEC Software, Inc. All rights reserved. FastTrack Schedule, FastSteps, ExpressDate, and ExpressTime are trademarks of AEC Software, Inc. Microsoft, Microsoft Project, Windows, Windows 98, Windows 2000, Windows Me, Windows XP, and Windows NT are trademarks or registered trademarks of Microsoft Corporation. Macintosh, Apple, Mac, Mac OS X, Spotlight, .Mac, and iCal are trademarks or registered trademarks of Apple Computer, Inc. Other brand names referenced herein may be trademarks or registered trademarks of their respective holders. This document is for informational purposes only.